SICHERHEITSBUCHSEN 4 MM

BU 4850

Sicherheits-Einpressbuchse 4 mm, Flansch Ø 14,4 mm, Lötstift Ø 2×5 mm

4-mm-Buchse	32 A	1000 V
STECKDURCHMESSER	BEMESSUNGSSTROM	BEMESSUNGSSPANNUNG

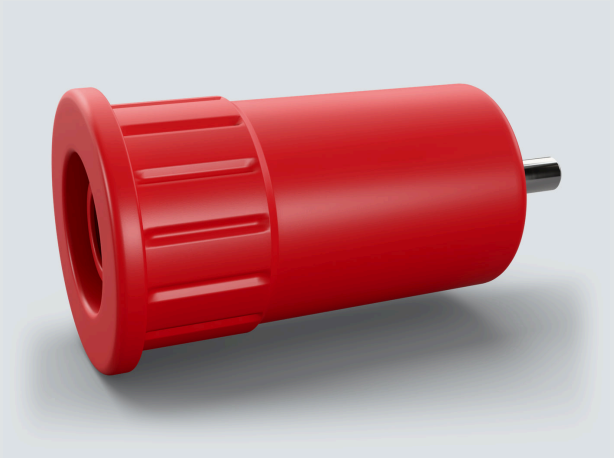

Abbildung: Rendering, rot

TECHNISCHE DATEN

Elektrische und mechanische Daten

Steckdurchmesser	**4-mm-Buchse**
Bemessungsspannung	**1000 V**
Messkategorie	**CAT II**
Bemessungsstrom	**32 A**
Temperaturbereich	**–10 °C bis +50 °C**

Werkstoffe und Ausführung

Grundkörper	**Messing**
Kontaktoberfläche	**versilbert**
Gehäusematerial	**PA (Polyamid)**
Anschluss	**Lötstift Ø 2 mm, 5 mm lang**

Maße und Maßzeichnung auf Anfrage.

FARBEN

8

schwarz · rot · blau · gelb · grün
violett · weiß · gelb/grün

ANPASSUNG

Angepasst an Ihre Anwendung

Auch komplett kundenspezifische Steckverbinder auf Basis unserer Büschel- und Federkorbtechnik, mit passenden Buchsen.

info@schnepp-neudenau.de · +49 6264 9203-0

Kennzeichnung
Buchsen in vielen Farben

Namens- und Logoaufdruck
Auf Anfrage

Passende Stecker und Messleitungen
Aus unserem Programm, auf Wunsch ebenfalls angepasst

Schnepp GmbH
Auweg 5
74861 Neudenau
Deutschland

TELEFON +49 6264 9203-0
E-MAIL info@schnepp-neudenau.de
WEB schnepp-neudenau.de

Qualitätsmanagement zertifiziert nach ISO 9001:2015