SCHNEPP
ELEKTRONISCHE BAUTEILE

**Datenblatt**
STAND 23.11.2026

KLEMMEN UND POLKLEMMEN

# SP 2010

## Polklemme SP 2010, 8 A

**8 A**
BEMESSUNGSSTROM

**30 V AC / 60 V DC**
BEMESSUNGSSPANNUNG

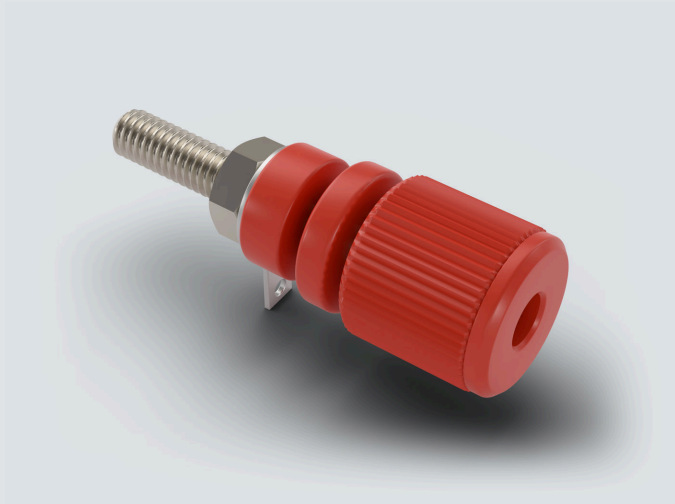

Abbildung: Rendering, rot

### TECHNISCHE DATEN

**Elektrische und mechanische Daten**

| | |
|---|---|
| Bemessungsspannung | **30 V AC / 60 V DC** |
| Bemessungsstrom | **8 A** |
| Temperaturbereich | **–15 °C bis +75 °C** |
| Abmessungen | **Ø 12,5 × 36,5 mm** |

**Werkstoffe und Ausführung**

| | |
|---|---|
| Oberfläche | **Nickel** |
| Gehäusematerial | **ABS** |
| Anschluss | **Gewinde M4 mit Muttern** |

**Konformität**

| | |
|---|---|
| RoHS | **konform** |

Maße und Maßzeichnung auf Anfrage.

### FARBEN

5

schwarz · rot · blau · gelb · grau

ANPASSUNG

## Angepasst an Ihre Anwendung

Auch komplett kundenspezifische Steckverbinder auf Basis unserer Büschel- und Federkorbtechnik, mit passenden Buchsen.

info@schnepp-neudenau.de · +49 6264 9203-0

**Sonderausführung**
Nach Ihrer Zeichnung oder Vorgabe

**Schnepp GmbH**
Auweg 5
74861 Neudenau
Deutschland

TELEFON +49 6264 9203-0
E-MAIL info@schnepp-neudenau.de
WEB schnepp-neudenau.de

Qualitätsmanagement zertifiziert nach ISO 9001:2015